

NEKILNOJAMOJO DAIKTO KADASTRINIŲ MATAVIMŲ BYLA

Tomas: 1

Nekilnojamojo turto objektas: **Statinys (statiniai)**

Registro Nr.: **70/27050 (Statiniai)**

Adresas: **Marijampolės sav. Marijampolės m. Vytauto g. 9**

Lapų skaičius:

SUDERINTA

(pareigos)

(parašas)

(vardas, pavardė)

(data)



*Vyresnioji kadastro
specialistė*

20190328

KOPIJA TIKRA

Valstybės įmonė Registrų centras, kodas: 124110246, adresas: Vilnius, Lvovo g. 25-101
Matininkas(-ė) [redacted] kvalifikacijos pažymėjimo Nr. [redacted]

PASTATO FOTONUOTRAUKOS

Adresas Marijampolės sav. Marijampolės m. Vytauto g. 9
Paskirtis Administracinė
Pavadinimas Administracinis pastatas
Žymėjimas plane 1B4/b
Kadastro duomenų nustatymo data 2006-09-14 Unikalus numeris 1897-4006-0019



Vyresnioji kadastro
specialistė

KOPIJA TIKRA

2019-05-28





KOPILA TIKRA

1083826849

2019-03-28 16:05:30



Lapas 3 iš 4

Pagrindinio pastato ir jo dalių kadastro duomenys

TAISYNU TIKETI: **1**
Pastoges patalpos
KINSTATAS

2 /yresnioji kadastru
specialistė
20190328

KOPIJA TIKRA

Pagrindinio pastato priestatų (jų dalių) kadastro duomenys

1

Kadastro duomenys	Priestatas	Priestatas	Priestatas
Duomenys užfiksuoti	2006-09-14	2006-09-14	
Žymėjimas	1b5/p	2b2/b	
Pavadinimas	Priestatas	Priestatas	
Statybos pr.-pab. metai	1974-1974	1974-1974	
Rekonstr. pr.-pab. metai	-	2000-2000	
Baigtumas %	100	100	
Aukštų skaičius	5	2	
Tūris m3	847	611	
Bendras plotas m2	10,66	103,29	
Pamatai	Betonas	Betonas	
Sienos	Plytos	Gelžbetonio blokai	
Perdangos	Gelžbetonis	Gelžbetonis	
Stogo konstrukcija	Sutapdintas	Sutapdintas	
Stogo danga	Bitumas	Bitumas	
Išorės apdaila	Tinkas, dažai	Nėra	
Pertvaros	Plytos	Gipso kartonas	
Grindys	Betoninės plytelės	Keraminės plytelės	
Langai	Plastikiniai	Mediniai	
Durys	Medinės	Medinės	
Vidaus apdaila	Dažai	Dažai	

Parengė Matininkas

(pavardė, data)

2006 09 14

Tikrino NT vadybininkas

(pavardė, data)

2006 09 19



Vyresnioji kadastro
specialistė

20190328

KOPIJA TIKRA

Kitų statinių ir jų dalių kadastro duomenys

Adresas: Marijampolė J. Basanavičiaus a. 9

Unikalus Nr.: 1897-4006-0034

Kadastro duomenys užfiksuoti 2006 m. rugsėjo 14 d.

Žymėjimas	b	Centro koordinatės X/Y	-
Paskirtis	Kiti statin.(kiemo įrenginiai)	Baigtumas %	100
Pavadinimas	Kiemo aikštelė		
Statybos pr.-pab. metai	1974-1974		
Rekonstr. pr.-pab. metai	-		

Dalys:	1	Žymėjimas	b1		Ilgis m	
		Pavadinimas	Lietas asfaltas		Plotis m	
		Statybos metai	1974		Plotas m2	505,00
		Medžiaga	Asfaltas		Aukštis m	
		Markė			Tūris m3	
	2	Žymėjimas	b2		Ilgis m	61,20
		Pavadinimas	Borteliai		Plotis m	
		Statybos metai	1974		Plotas m2	
		Medžiaga	Betonas		Aukštis m	
		Markė			Tūris m3	

Žymėjimas	t	Centro koordinatės X/Y	-
Paskirtis	Kiti statin.(kiemo įrenginiai)	Baigtumas %	100
Pavadinimas	Tvora		
Statybos pr.-pab. metai	1974-1974		
Rekonstr. pr.-pab. metai	-		

Dalys:	1	Žymėjimas	t1		Ilgis m	5,80
		Pavadinimas	Plytų mūras		Plotis m	
		Statybos metai	1974		Plotas m2	8,70
		Medžiaga	Plytos		Aukštis m	1,50
		Markė			Tūris m3	
	2	Žymėjimas	t2		Ilgis m	4,00
		Pavadinimas	Vartai		Plotis m	
		Statybos metai	1974		Plotas m2	4,80
		Medžiaga	Metalinis tinklas		Aukštis m	1,50
		Markė			Tūris m3	

Parengė Matininkas

(pareigos, parašas/ v. pavardė, data)

Tikrino NT vadybininkas

(pareigos, parašas, v. pavardė, data)

2006 09 14

2006 09 19

yresnioji kadastro
specialistė

KOPIJA TIKRA

20190328

Administracinis pastatas 1B4/b vidaus plotų eksplikacija

Adresas: Marijampolė J. Basanavičiaus a. 9

Unikalus Nr.: 1897-4006-0019

Kadastro duomenys užfiksuoti 2006 m. rugsėjo 14 d.

Bylos Nr. 18/4524 3 forma

Patalpos pažymėjimas plane			Patalpos pavadinimas	Bendras	Iš to skaičius					Gyvenamosios paskirties patalpų plotai m2				Negyvenamosios paskirties patalpų plotai m2	
Aukšto Nr.	1 simbolis	2 simbolis			Naudingas	Gyvenamas	Verslo	Pagalbinis naudingas	Pagalbinis nenau-dingas	Rūšių (pusrūšių)	Garažų	Pagrindinis	Pagalbinis		
														6	7
1	2	3	4	5	6	7	8	9	10	11	12	13	14		
R	R	1	sandėlis	24,34									24,34		
R	R	2	Koridorius	6,06									6,06		
R	R	3	Koridorius	2,02									2,02		
R	R	4	sandėlis	4,88									4,88		
R	R	5	sandėlis	7,96									7,96		
R	R	6	sandėlis	71,75									71,75		
R	R	7	sandėlis	20,21									20,21		
R	R	8	sandėlis	6,25									6,25		
R	R	9	sandėlis	7,43									7,43		
R	R	10	Koridorius	7,84									7,84		
R	R	11	Akumuliatorinė	67,75									67,75		
R	R	12	sandėlis	17,41									17,41		
R	R	13	sandėlis	12,16									12,16		
R	R	14	Koridorius	10,54									10,54		
R	R	15	sandėlis	13,30									13,30		
R	R	16	sandėlis	7,47									7,47		
R	R	17	Koridorius	5,43									5,43		
R	R	18	Koridorius	3,84									3,84		
R	R	19	Kabelių patalpa	64,56									64,56		
R	R	20	Lygintuvinė	69,79									69,79		
R	R	21	Skydinė	14,85									14,85		
R	R	22	Poilsio patalpa	9,24									9,24		
R	R	23	Ventiliacijos patalpa	24,13									24,13		
R	R	24	Boilerinė	28,67									28,67		
R	R	25	Koridorius	26,83									26,83		
R	R	26	sandėlis	11,94									11,94		
Iš viso rūšyje (26 patalpos)				546,65									546,65		
1	1	1	Foje	27,82									27,82		
9082548 3				1897-4006-0019										Puslapis 1 (iš viso 5)	

Vyresnioji kadastro specialistė

KOPIJA TIKRA

20190328

1	2	3	4	5	6	7	8	9	10	11	12	13	14
1	1	2	Pagalbinė patalpa	1,72									1,72
1	1	3	Salė	133,27								133,27	
1	1	4	Kabinetas	23,00								23,00	
1	1	5	Kabinetas	21,51								21,51	
1	1	6	Kabinetas	20,59								20,59	
1	1	7	Kabinetas	9,44								9,44	
1	1	8	Kabinetas	10,00								10,00	
1	1	9	Koridorius	37,72									37,72
1	1	10	Polisio patalpa	4,55								4,55	
1	1	11	Koridorius	2,26									2,26
1	1	12	pagalbinė patalpa	4,37									4,37
1	1	13	Koridorius	13,90									13,90
1	1	14	Dušas	2,85									2,85
1	1	15	Tualetas	2,85									2,85
1	1	16	Tualetas	2,40									2,40
1	1	17	Prausykla	2,93									2,93
1	1	18	Koridorius	5,27									5,27
1	1	19	Kabinetas	17,43								17,43	
1	1	20	Kabinetas	20,98								20,98	
1	1	21	Kabinetas	15,98								15,98	
1	1	22	Kabinetas	19,71								19,71	
1	1	23	Kabinetas	9,86								9,86	
1	1	24	Koridorius	8,10									8,10
1	1	25	Kabinetas	18,83								18,83	
1	1	26	Kabinetas	34,26								34,26	
1	1	27	Koridorius	11,87									11,87
1	1	28	Prausykla	2,25									2,25
1	1	29	Tualetas	1,45									1,45
1	1	30	Tualetas	1,61									1,61
1	1	31	Prausykla	2,51									2,51
1	1	32	Virtuvė	4,62									4,62
1	1	33	Polisio patalpa	3,78								3,78	
1	1	34	Polisio patalpa	9,99								9,99	
1	1	35	pagalbinė patalpa	5,60									5,60
1	1	36	Salė	58,33								58,33	
Iš viso pirmame aukšte (36 patalpos)				573,61								459,33	114,28
2	2	1	sandėlis	19,31									19,31

9082548 3

1897-4006-0019

2006-09-20

Puslapis 2 (iš viso 5)

Vyresnioji kadastro
specialistė

KOPIJA TIKRA

20190328

19 21

1	2	3	4	5	6	7	8	9	10	11	12	13	14
2	2	2	sandėlis	13,08									13,08
2	2	3	Tualetas	3,08									3,08
2	2	4	Prausykla	5,21									5,21
2	2	5	sandėlis	4,32									4,32
2	2	6	Koridorius	32,55									32,55
2	2	7	Ventiliatorinė	31,48									31,48
2	2	8	Koridorius	3,42									3,42
2	2	9	Ventiliatorinė	17,26									17,26
2	2	10	Kabinetas	21,13								21,13	
2	2	11	Kabinetas	20,90								20,90	
2	2	12	Pagrindinė patalpa	141,63									
2	2	13	Kabinetas	24,19								141,63	
2	2	14	Kabinetas	7,24								24,19	
2	2	15	Pagrindinė patalpa	107,34								7,24	
2	2	16	Koridorius	13,63								107,34	
2	2	17	Koridorius	2,13									13,63
2	2	18	Koridorius	8,86									2,13
2	2	19	sandėlis	10,29									8,86
2	2	20	Prausykla	3,09									10,29
2	2	21	Tualetas	1,10									3,09
2	2	22	Koridorius	1,10									1,10
2	2	23	Koridorius	1,91									1,10
2	2	24	Polisio patalpa	8,15									1,91
2	2	25	Akumuliatorinė	75,97								8,15	
2	2	26	Akumuliatorinė	18,64									75,97
Iš viso antrame aukšte (26 patalpos)				597,01								330,58	266,43
3	3	1	Tualetas	3,59									3,59
3	3	2	Prausykla	6,74									6,74
3	3	3	Koridorius	22,51									22,51
3	3	4	sandėlis	4,43									4,43
3	3	5	Ventkamera	34,00									34,00
3	3	6	Polisio patalpa	23,85								23,85	
3	3	7	Polisio patalpa	20,76								20,76	
3	3	8	Kabinetas	71,98								71,98	
3	3	9	Pagrindinė patalpa	276,50								276,50	
3	3	10	Koridorius	14,24									14,24
3	3	11	sandėlis	11,02									11,02

20190308

resnioji kadastro specialistė

KOPIJA TIKRA

20 22

1	2	3	4	5	6	7	8	9	10	11	12	13	14
3	3	12	Prausykla	3,21									3,21
3	3	13	Tualetas	1,11									1,11
3	3	14	Tualetas	1,11									1,11
3	3	15	Kabinetas	45,10								45,10	
Iš viso trečiame aukšte (15 patalpų)				540,15								438,19	101,96
4	4	1	Tualetas	3,59									3,59
4	4	2	Prausykla	7,18									7,18
4	4	3	Koridorius	19,76									19,76
4	4	4	sandėlis	4,60									4,60
4	4	5	Ventkamera	36,52									36,52
4	4	6	Kabinetas	24,55								24,55	
4	4	7	Kabinetas	19,12								19,12	
4	4	8	Pagrindinė patalpa	353,16								353,16	
4	4	9	Koridorius	10,68									10,68
4	4	10	butinė patalpa	7,07									7,07
4	4	11	Prausykla	3,04									3,04
4	4	12	sandėlis	4,63									4,63
4	4	13	sandėlis	0,87									0,87
4	4	14	sandėlis	0,88									0,88
4	4	15	Tualetas	1,17									1,17
4	4	16	Tualetas	1,17									1,17
4	4	17	Pagrindinė patalpa	44,98								44,98	
Iš viso ketvirtame aukšte (17 patalpų)				542,97								441,81	101,16
5	4	19	Lifto aptarnavimo patalpa	10,66									10,66
Iš viso penktame aukšte (1 patalpa)				10,66									10,66
M	4	18	pagalbinė patalpa	60,17									60,17
Iš viso pastogėje (1 patalpa)				60,17									60,17

21 23

1	2	3	4	5	6	7	8	9	10	11	12	13	14
Iš viso (1) (36 patalp.)				573,61								459,33	114,28
Iš viso (2) (26 patalp.)				597,01								330,58	266,43
Iš viso (3) (15 patalp.)				540,15								438,19	101,96
Iš viso (4) (19 patalp.)				613,80								441,81	171,99
Iš viso rūsyje(R) (26 patalp.)				546,65									546,65
Iš viso (122 patalpos)				2871,22								1669,91	1201,31
Iš viso pagrindiniame pastate (82 patalp.)				2150,45								1645,92	504,53
Iš viso priestate 1 (1 patalp.)				10,66									10,66
Iš viso priestate 2 (12 patalp.)				103,29								23,99	79,30
Iš viso priestatėje (1 patalp.) <i>ANSTATE</i>				60,17									60,17
Iš viso rūsyje (26 patalp.)				546,65									546,65

Parengė Matininkas

Tikrino

(parengė)

NT vadybinis

(p)



20060919

20060919

20190328

tyresnioji kadastro specialistė

KOPIJA TIKRA

9082548 3

1897-4006-0019

2006-09-20

Puslapis 5 (iš viso 5)

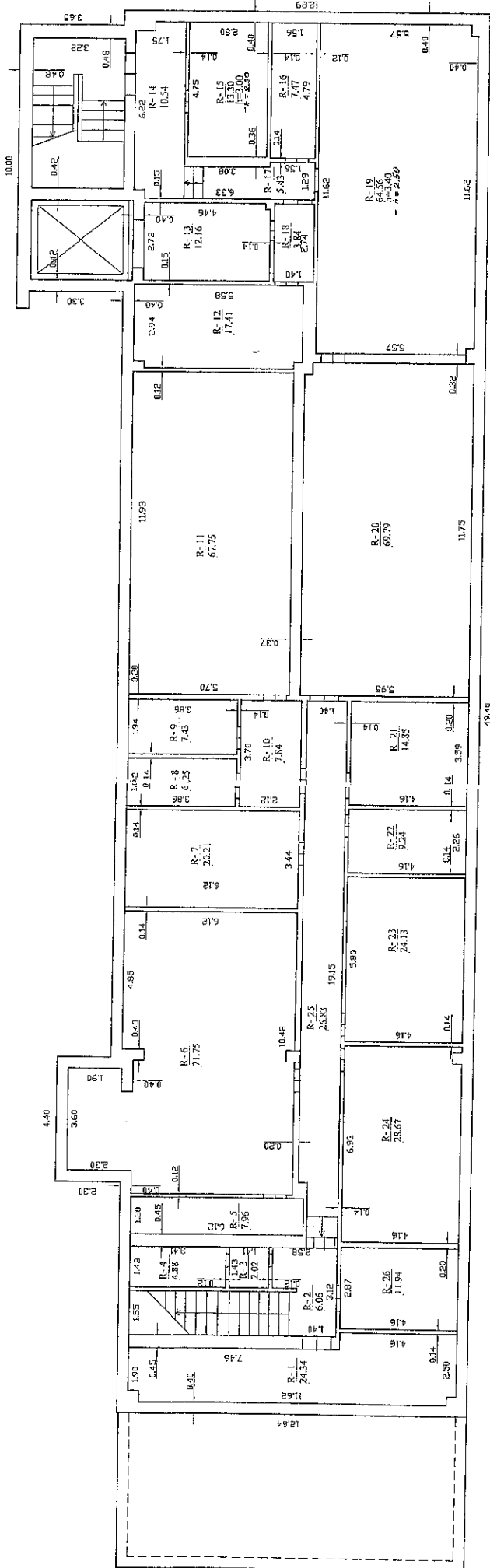
[illegible]

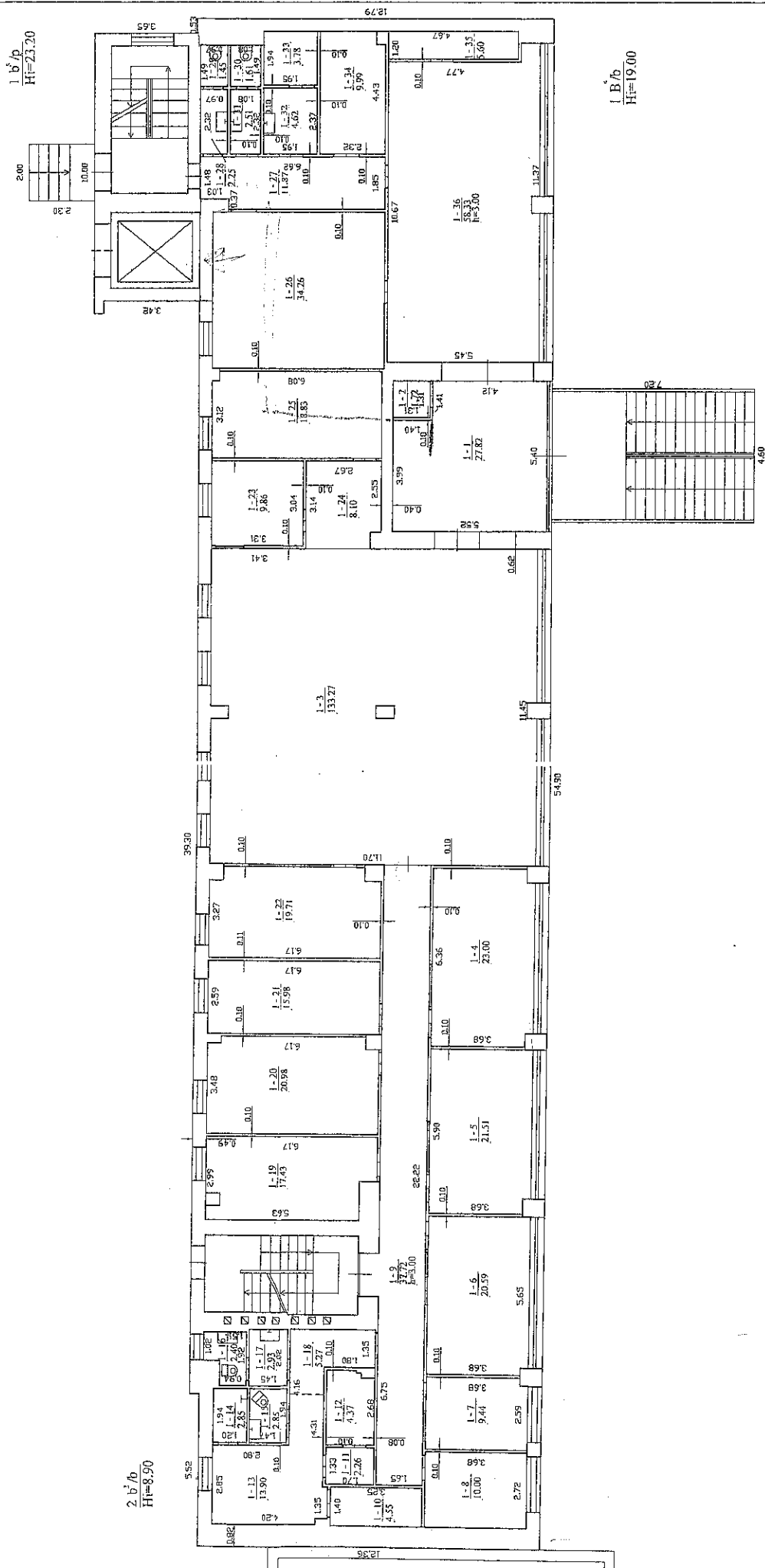
[illegible]

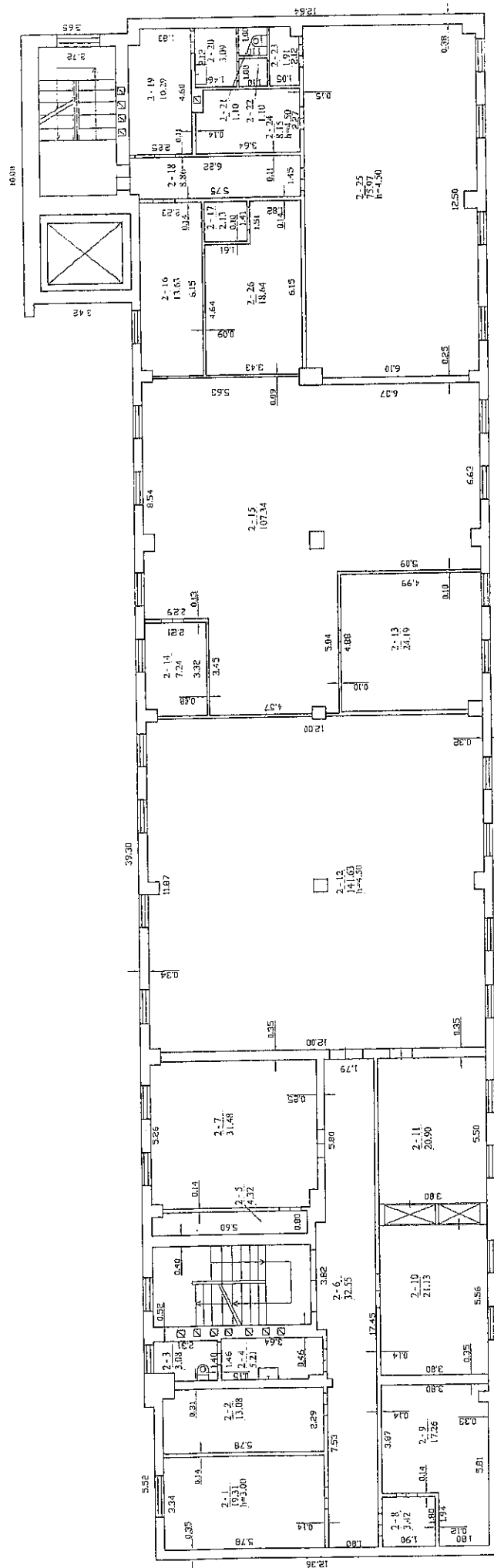
[illegible]

60

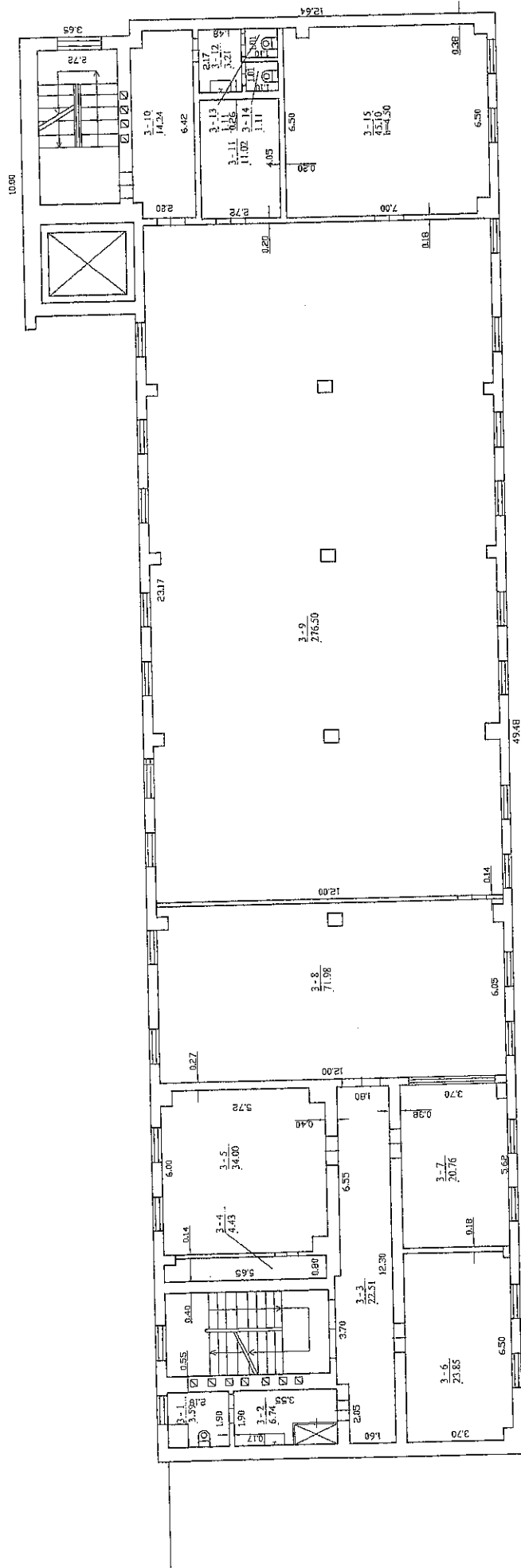
[illegible]

3

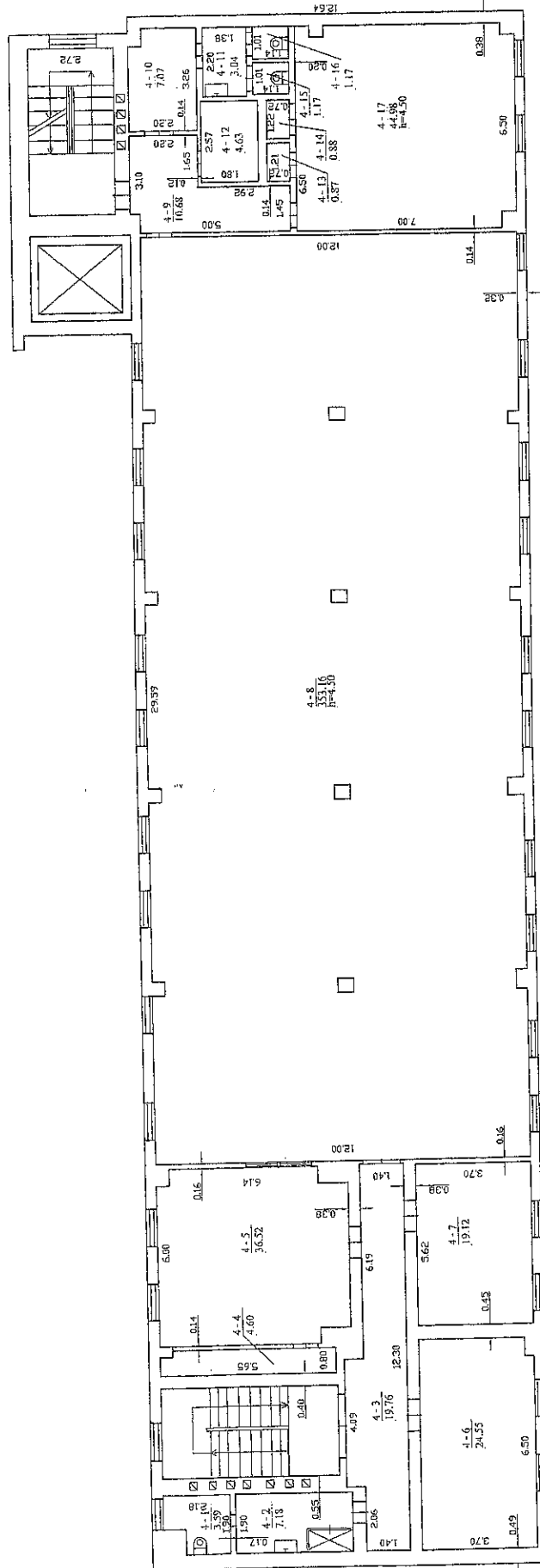
[illegible]

24

[illegible]